

# Projekt trajnostna mobilnost



## PRENOVA CANKARJEVE ULICE



- mag. NATAŠA DOLEJŠI, univ. dipl. inž. agronomije / ARBORISTIKA, NATAŠA DOLEJŠI s.p.

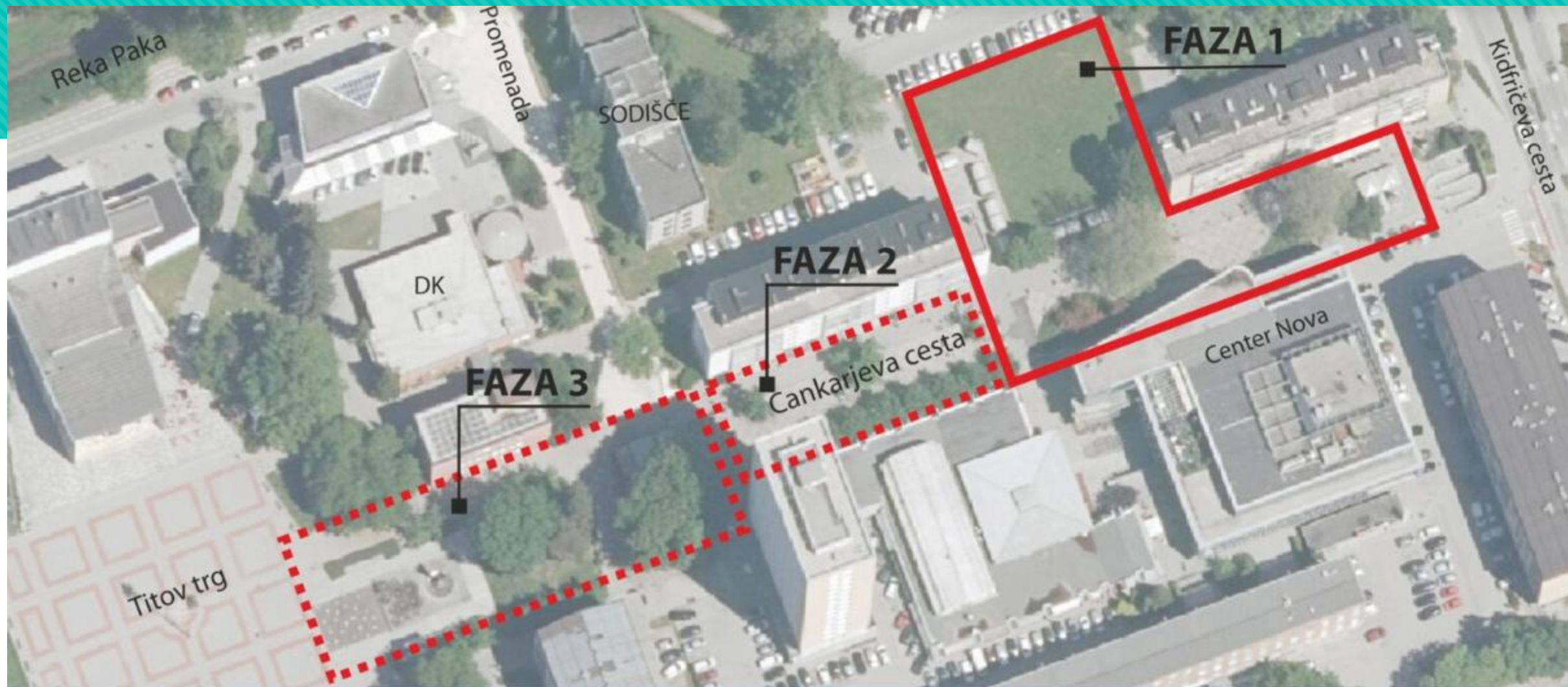

# OBMOČJE PROJEKTA



# DREVESA:



OHRANITEV ali



ODSTRANITEV

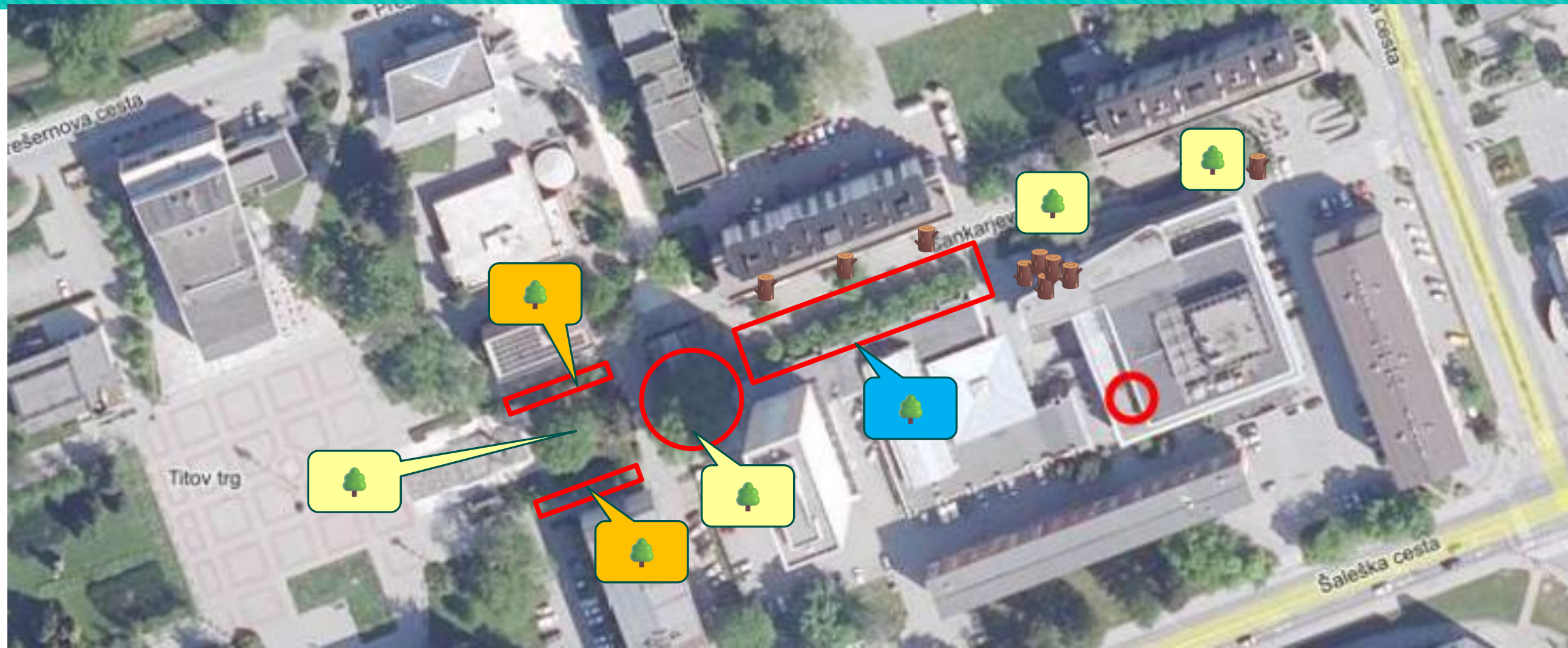

# TEDENSKI KOORDINACIJSKI SESTANKI





# ODRASLI 2 JAVOROLISTNI PLATANI

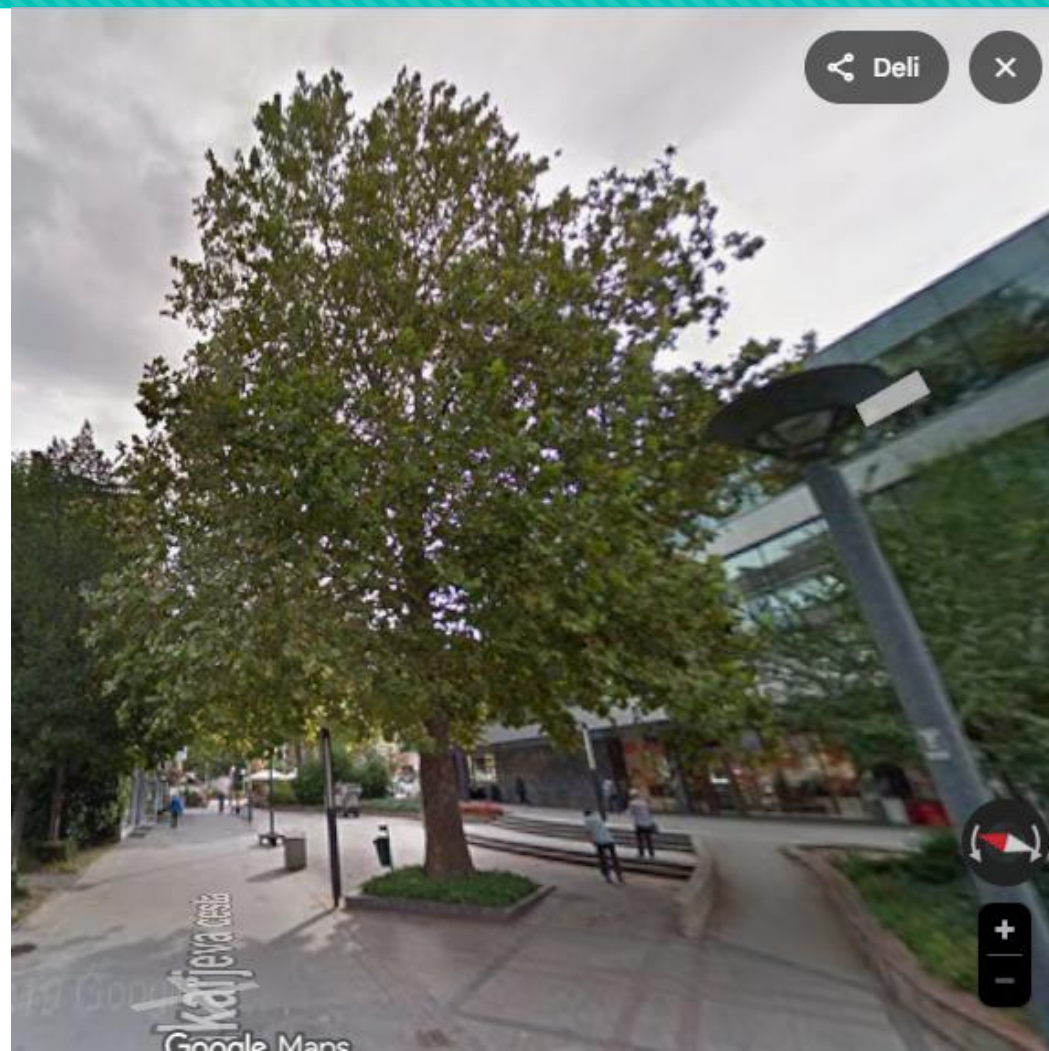



# ODRASLI 2 JAVOROLISTNI PLATANI



PLATANA 2

PLATANA 1

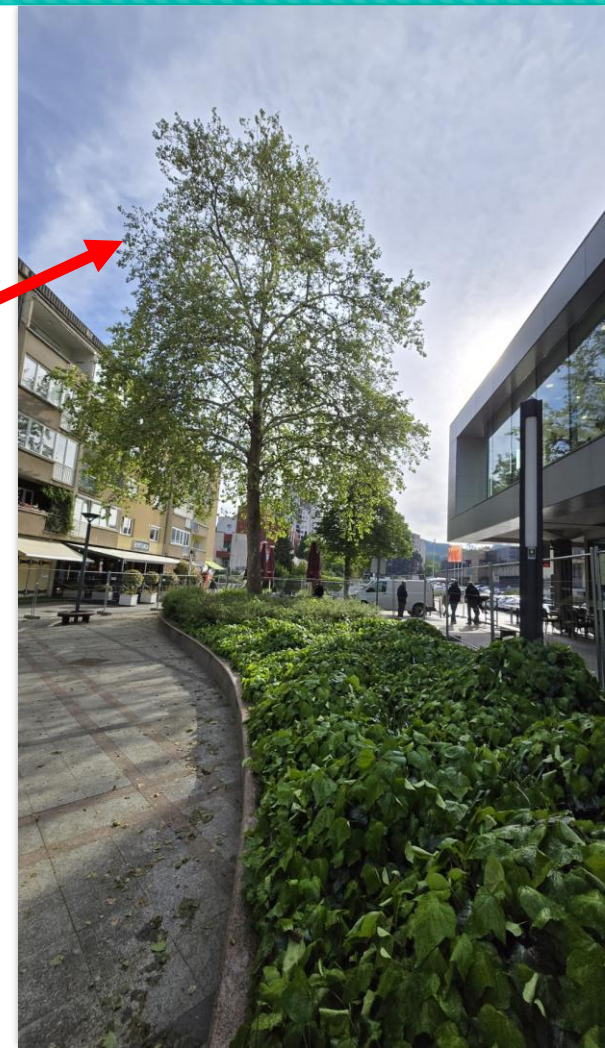
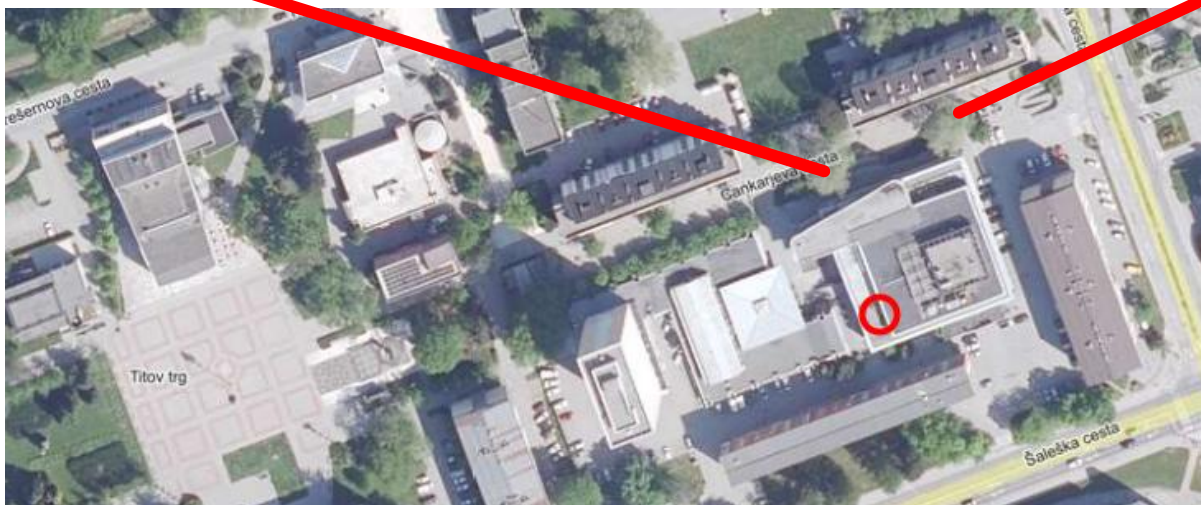

# DETEKCIJA POTEKA KORENIN PRI PLATANI št. 1



# DETEKCIJA POTEKA KORENIN PRI PLATANI št. 1



# PRIMER OBRAVNAVE POŠKODOVANIH KORENIN



# DOGOVOR in IZVEDBA ODMIKA OD KORENIN



# DETEKCIJA POTEKA KORENIN PRI PLATANI št. 2



# DETEKCIJA POTEKA KORENIN PRI PLATANI št. 1

maj 2025



# DETEKCIJA POTEKA KORENIN PRI PLATANI št. 2

## marec 2026



# OSKRBA V POLETNEM ČASU, ZALIVANJE



# SIDRANJE pred GRADBENIM IZKOPI



# SIDRANJE pred GRADBENIMI IZKOPI



# GRADBENI IZKOPI med platanama

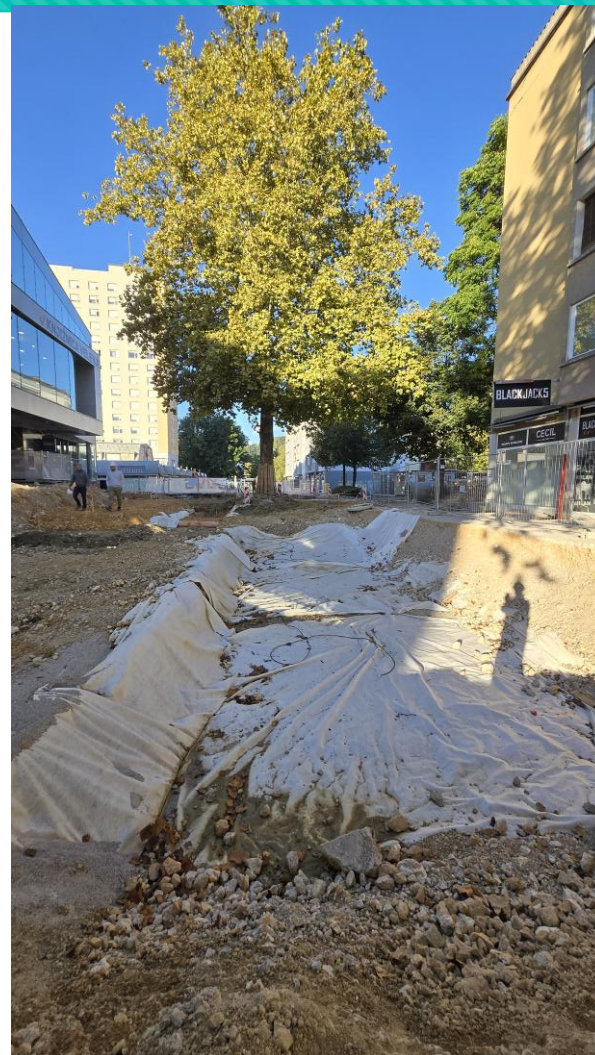

# 🌳 ODRAŠČAJOČI MAKLENI (11 dreves)



# OZNAČITEV JUGA NA DEBLIH MAKLENOV



# REZ KROŠENJ MAKLENOV



# PRESAJANJE MAKLENOV NA NADOMESTNO LOKACIJO

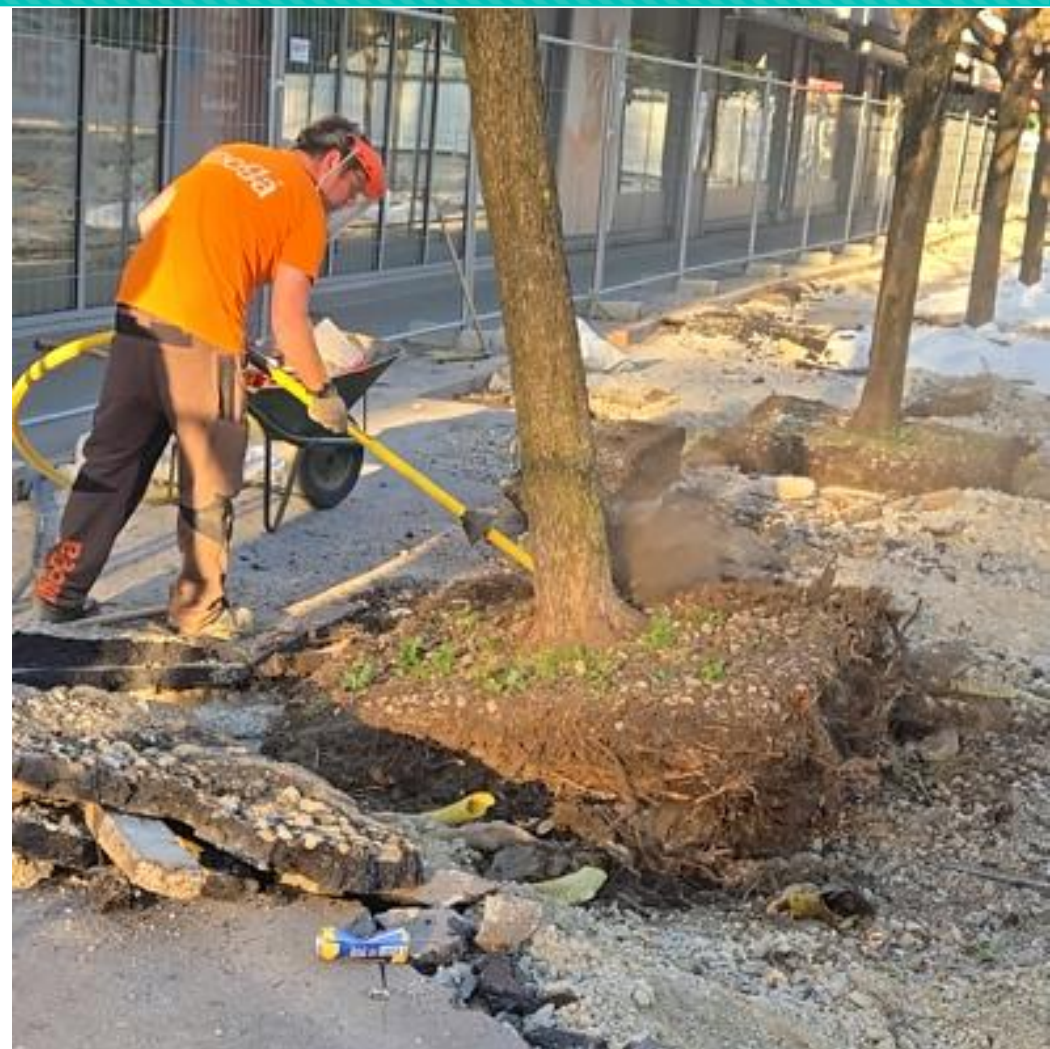

# IZKOP ZA PRESAJANJE MAKLENOV NA NADOMESTNO LOKACIJO



# OSKRBA POŠKODOVANIH KORENIN MAKLENOV PO IZKOPU



# IZKOP ZA PRESAJANJE MAKLENOV NA NADOMESTNO LOKACIJO



# IZKOP ZA PRESAJANJE MAKLENOV NA NADOMESTNO LOKACIJO



# IZKOP ZA PRESAJANJE MAKLENOV NA NADOMESTNO LOKACIJO



# MAKLENI NA NADOMESTNI LOKACIJI



# ZALIVALNI OBROČI ZA UČINKOVITO ZALIVANJE



21.11.2025



7.1.2026



# STOCKHOLMSKI SISTEM – PRIPRAVA – IZKOP



# STOCKHOLMSKI SISTEM – PRIPRAVA – IZKOP



# STOCKHOLMSKI SYSTEM

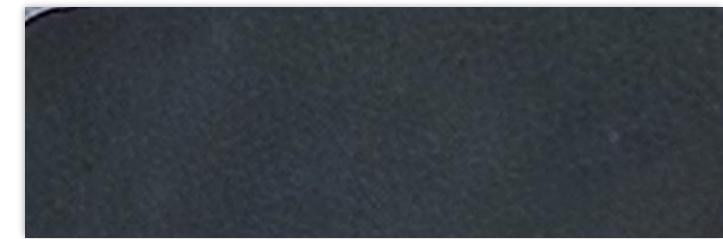
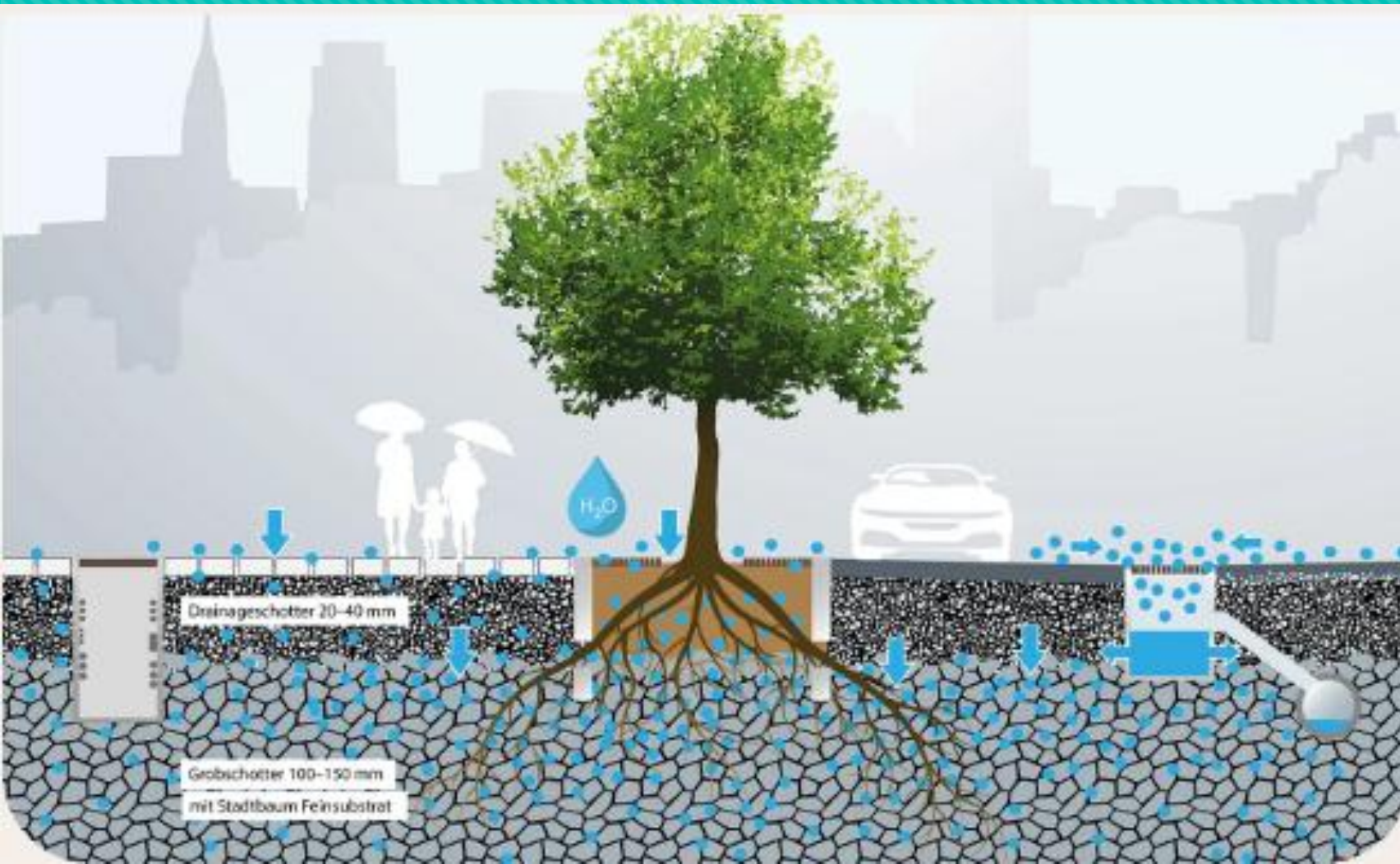

# STOCKHOLMSKI SISTEM

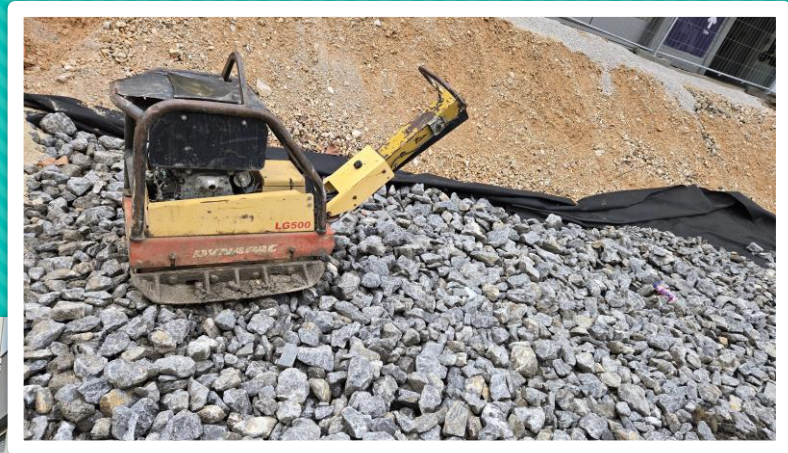

# STOCKHOLMSKI SISTEM



# STOCKHOLMSKI SISTEM

## spiranje zemlje med kamenje

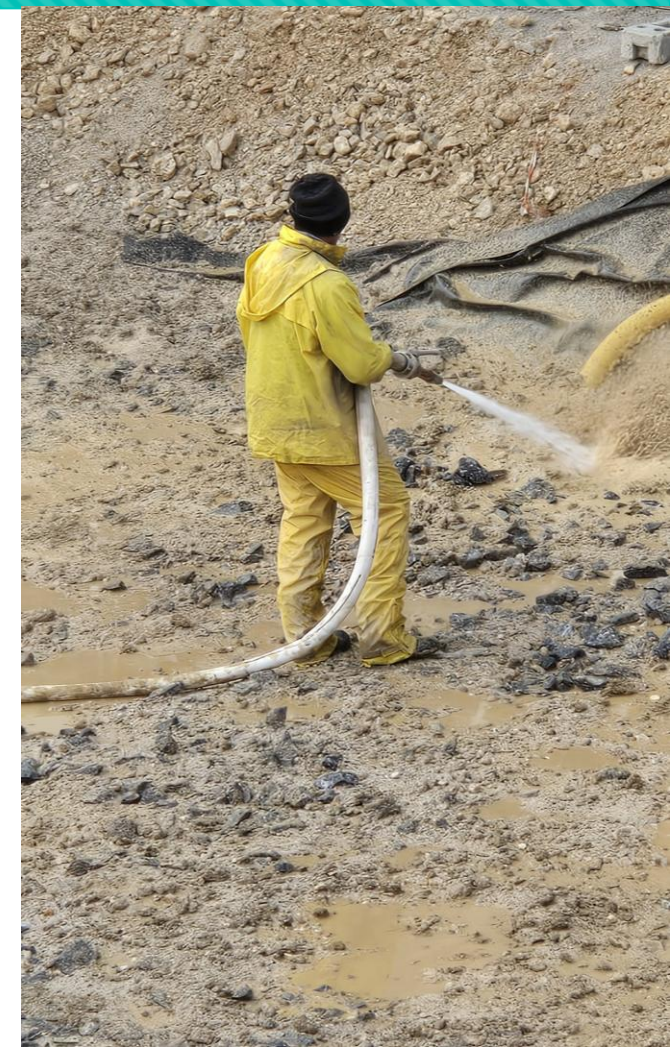

# STOCKHOLMSKI SISTEM

## spiranje zemlje med kamenje



# PLASTENJE



# STOCKHOLMSKI SISTEM in ZAKLJUČNI SLOJ



# ZAKLJUČNI SLOJ

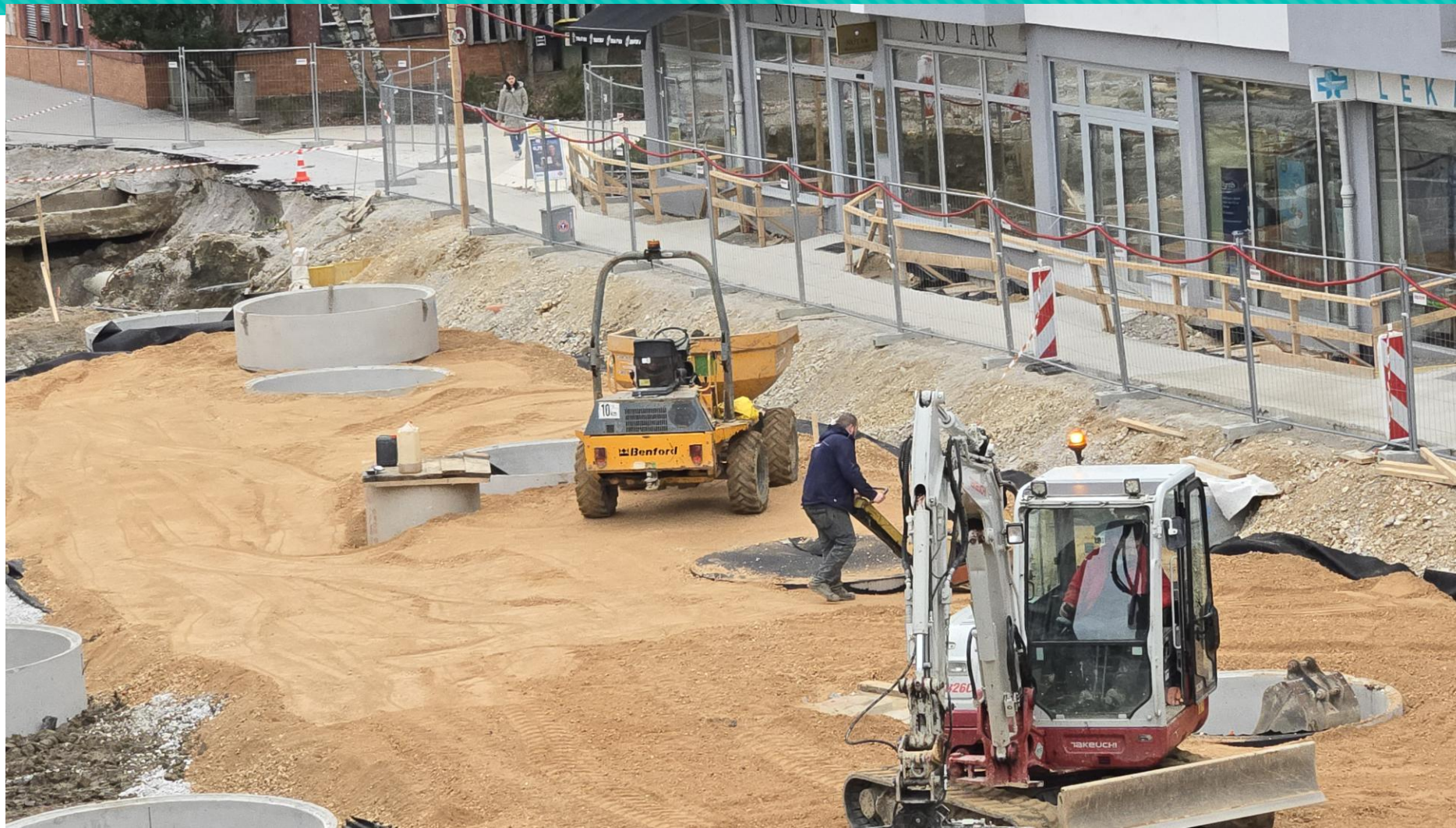

# ZAKLJUČNI SLOJ



# PRIPRAVA SISTEMA ZA SIDRANJE DREVES



# PRIPRAVA SADILNEGA MESTA



# PRIPRAVA SADILNEGA MESTA



# IZKOP MAKLENOV NA NADOMESTNI LOKACIJI



# SAJENJE MAKLENOV NA STALNO MESTO



# SAJENJE MAKLENOV NA STALNO MESTO



# SAJENJE MAKLENOV NA STALNO MESTO



# SAJENJE MAKLENOV NA S



# SAJENJE MAKLENOV NA STALNO MESTO



# SAJENJE MAKLENOV NA STALNO MESTO



# SAJENJE MAKLENOV NA STALNO MESTO



# SAJENJE MAKLENOV NA STALNO MESTO



# PRENOVLJENA CANKARJEVA ULICA



Foto: MOV in EFEKT arhitektura



MESTNA  
OBČINA  
VELENJE

EFEKT

# PRENOVLJENA CANKARJEVA ULICA





## NOVA UREDITEV ZA VEČ DRUŽENJA IN GIBANJA

- / Dvignjena terasa bo omogočila večnamensko rabo.
- / Obstoječi mobilni gostinski lokal bo prestavljen v prijetno senco dreves na južni strani.

## ZELENA INFRASTRUKTURA ZA PRIJETNO MESTNO KLIMO

- / Trinivojska ozelenitev: drevesa za senco in zrak, dežni vrtovi za zbiranje deževnice.



## HIBRID MED TRGOM IN ULICO

- / Prostor bo prilagodljiv – primeren za vsakdanje življenje različnih uporabnikov, za druženje in dogodke.
- / Povezava Cankarjeve ceste z načrtovano novo mestno tržnico bo ustvarila živahen utrip v centru

## DOSTOPNOST ZA VSE

- / Pred podhodom Pošta bomo uredili nov prostor za pešce, z udobnimi klopmi.
- / Stopnišča in prehodi bodo prenovljeni z mislijo na vse uporabnike, vključno z osebami z različnimi oviranostmi.



## POVEZAVA MODERNIZMA IN SODOBNOSTI

- / Nova Cankarjeva cesta bo združevala duh preteklosti in sodobne potrebe.
- / Ulica se bo odprla na vse strani, povezala iztek promenade in postala srce dogajanja v mestu.



## OBLIKOVNA PRENOVA Z IDENTITETO VELENJA

- / Uporabili bomo betonske tlake in mozaike, ki izražajo zgodovinsko zasnovo mladega mesta.
- / Gostinske vrtove bomo prilagodili, da bodo prijaznejši gostom in vsem, ki se bodo sprehajali po Cankarjevi cesti.
- / Nova urbana oprema bo vključevala sodobno in primerno osvetlitev, dodatne javne pitnike ter nove sodobne klopi.

# 🌳 16 DVOKRPIH GINKOV



# 🌳 16 DVOKRPIH GINKOV



# OZNAČITEV SPOLOV DVOKRPIH GINKOV



# OZNAČITEV STRANI NEBA



# IZKOP in OSKRBA KORENIN



# PRIPRAVA KORENINSKIH GRUD NA TRANSPORT



# DVOKRPI GINKI PRIPRAVLJENI NA TRANSPORT

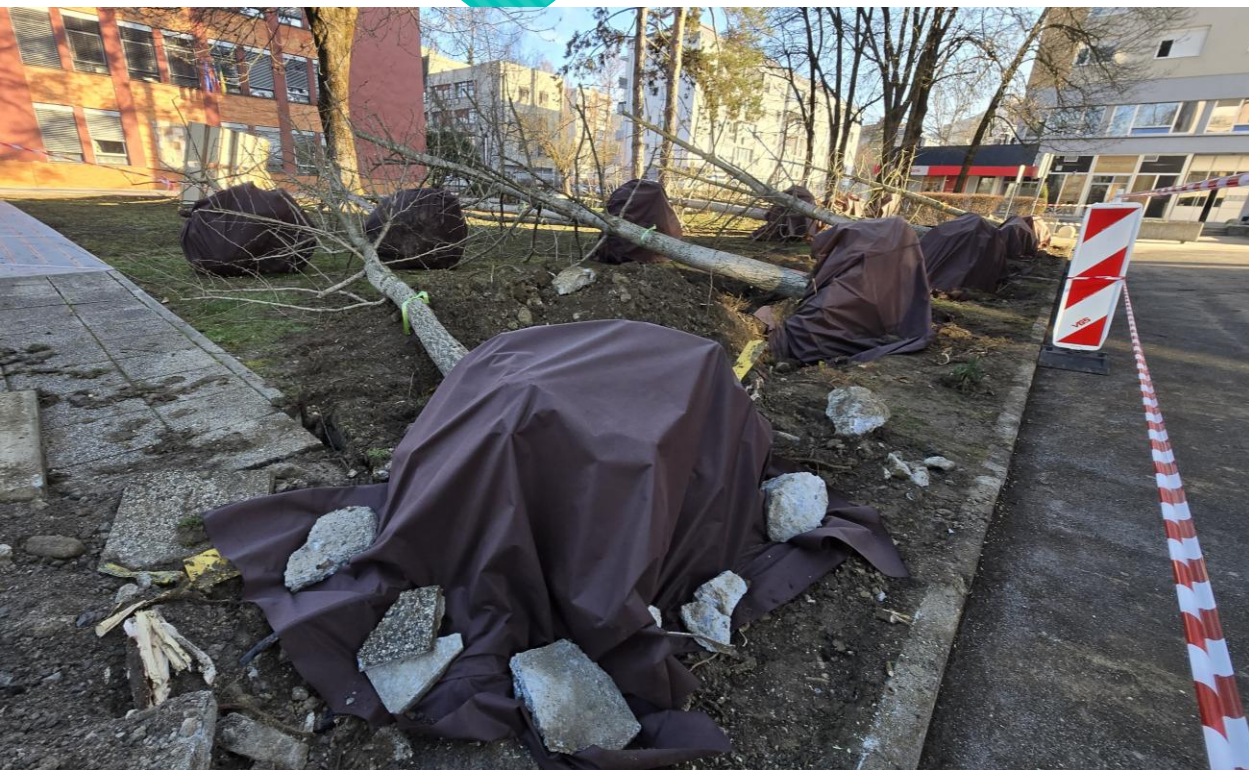

# PRIPRAVA SADILNIH MEST NA NOVI LOKACIJI



# PRIPRAVA SADILNIH MEST NA NOVI LOKACIJI



# SADITEV NA STALNO MESTO



# SADITEV NA STALNO MESTO



# PODPORA OB PRESAJANJU

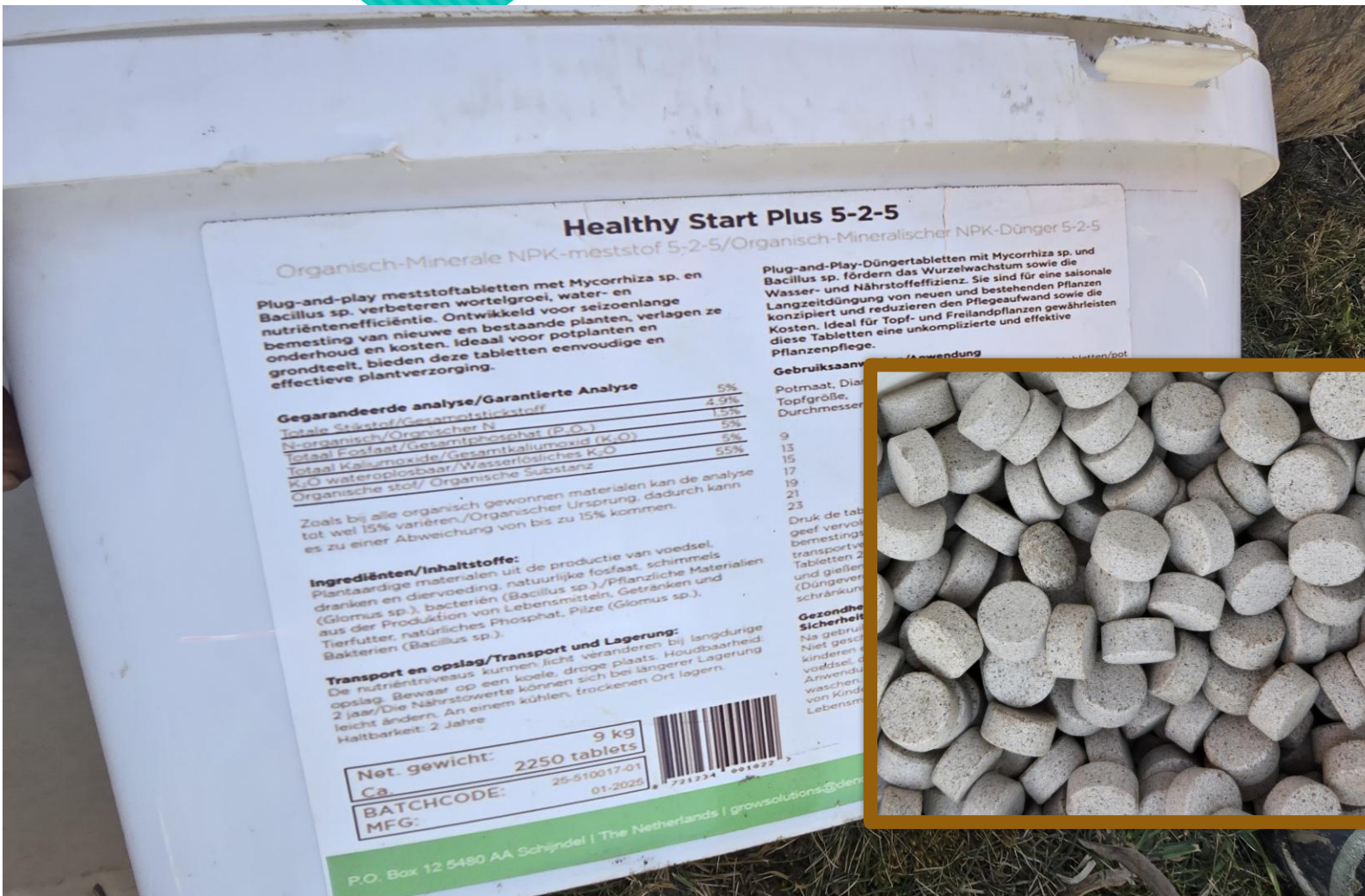



# ZALIVALNI OBROČI



# PRESAJENI DVOKRPI GINKI





HVALA